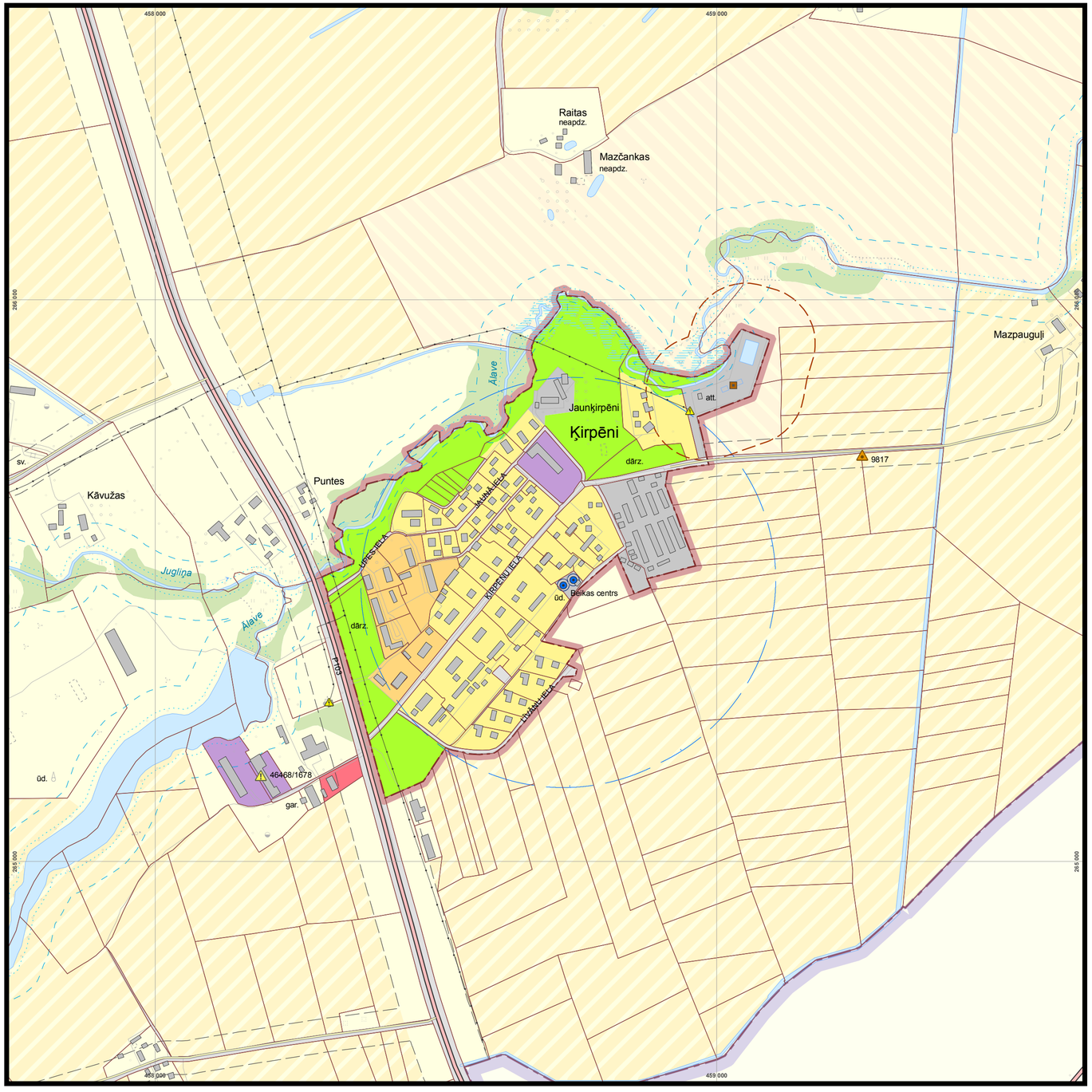

Dobeles novada teritorijas plānojums 2013. – 2025.gadam

ĶIRPĒNU CIEMA TERITORIJAS PLĀNOTĀ (ATĻAUTĀ) IZMANTOŠANA

MĒROGĀ 1:6000
(mēroga noteiktība 1:10 000)

0 0,1 0,2 0,4 km

Šī karte ir Dobeles novada teritorijas plānojuma 2013. – 2025.gadam sastāvdaļa

APSTIPRINĀTS
ar Dobeles novada domes 2013.gada 30.maija lēmumu Nr.146/5.
„Par Dobeles novada teritorijas plānojuma 2013.–2025.gadam un vides pārskata apstiprināšanu un saistošo noteikumu izdošanu"

SAISTOŠIE NOTEIKUMI NR.5
„Dobeles novada teritorijas plānojuma 2013.-2025.gadam teritorijas izmantošanas un apbūves noteikumi un grafiskā daļa"

Dobeles novada domes priekšsēdētājs

A. Spridzāns _____

2013.gada _____

Izmantoti Latvijas Republikas Valsts zemes dienesta 2012.gada kadastra informācijas dati, valsts aģentūras „Latvijas Ģeotelpiskās informācijas aģentūra" topogrāfiskā karte ar mēroga noteiktību 1:10 000, SIA „Metrum" 2012.gada topogrāfiskā karte ar mēroga noteiktību 1:2000

Lapas kartogrāfiskais pamats

Latvijas ģeodēziskā koordinātu sistēma (LKS-92) Transversālā Merkatora projekcija (TM) ar centrālo ass meridiānu 24° (grādi) un mēroga koeficientu mo = 0,9996 uz tā, kur abscisa (X) vērsta ziemeļu virzienā, samazinot to par 6000 km, bet ordināta (Y) palielināta par 500 km rietumu virzienā
LKS-92 piesaisti Zemei nosaka starptautiskās 1980.gada ģeodēziskās referencsistēmas (GRS-80) Zemes modelis

METRUM
SIA "Metrum"
Elizabetes iela 20, Rīga
www.metrum.lv

Dobeles novada pašvaldība
Brīvības iela 17, Dobele, Dobeles novads
www.dobele.lv

	v. uzvārds	paraksts	datums		mērogs	
teritorijas plānojuma izstrādes vadītāja, Dobeles novada pašvaldības teritorijas plānotāja	S.Lasmane			Dobeles novada teritorijas plānojums 2013. – 2025.gadam	1:6000 (mēroga noteiktība 1:10 000	
kartogrāfs	A.Skudra			Ķirpēnu ciema teritorijas plānotā (atļautā) izmantošana	lapu skaits	lapa
					1	1
					izdrukas datums	
					07.06.2013.	

ESF EIROPAS SOCIĀLAIS FONDS — EIROPAS SAVIENĪBA — IEGULDĪJUMS TAVĀ NĀKOTNĒ

Eiropas Sociālā fonda finansēts projekts
„Dobeles novada teritorijas attīstības plānošanas kapacitātes paaugstināšana", projekts Nr.1DP/1.5.3.2.0/10/APIA/VRAA/089

APZĪMĒJUMI

PLĀNOTAIS (ATĻAUTAIS) IZMANTOŠANAS VEIDS (ZONĒJUMS)

TERITORIJAS, KUR APBŪVE NAV GALVENAIS TO IZMANTOŠANAS VEIDS

- ŪDEŅU TERITORIJA /Ū/
- MEŽU TERITORIJA /M/
- DABAS APSTĀDĪJUMU TERITORIJA /DA/
- LAUKU ZEMES /L/

APBŪVES TERITORIJAS

- SAVRUPMĀJU APBŪVES TERITORIJA /DzS/
- MAZSTĀVU DZĪVOJAMĀ APBŪVES TERITORIJA /DzM/
- DAUDZSTĀVU DZĪVOJAMĀ APBŪVES TERITORIJA /DzD/
- PUBLISKĀS APBŪVES TERITORIJA /P/
- JAUKTAS CENTRA APBŪVES TERITORIJA /C/
- RŪPNIECĪBAS APBŪVES TERITORIJA /R/
- TRANSPORTA INFRASTRUKTŪRAS TERITORIJA /TR/
- TEHNISKĀ APBŪVES TERITORIJA /TA/

- VIETA AR ĪPAŠIEM NOTEIKUMIEM (INDEKSS)

TERITORIJAS AR ĪPAŠIEM NOTEIKUMIEM

- VIETĒJAS NOZĪMES AUGSTVĒRTĪGĀS LAUKSAIMNIECĪBAS TERITORIJA
- NOVADA NOZĪMES AINAVU UN REKREĀCIJAS TERITORIJA
- PAŠVALDĪBAS NOZĪMES KULTŪRVĒSTURISKĀ UN DABAS TERITORIJA
- TERITORIJA, KURAI IZSTRĀDĀJAMS DETĀLPLĀNOJUMS
- SPĒKĀ ESOŠS DETĀLPLĀNOJUMS

APGRŪTINĀJUMI

ŅEMOT VĒRĀ MĒROGA NOTEIKTĪBU, KARTĒS ATTĒLOTAS TIKAI TĀS AIZSARGJOSLAS, KURU PLATUMS IR LIELĀKS VAI VIENĀDS AR 10 METRIEM
AIZSARGJOSLAS IR IZDALĪTAS PĒC AIZSARGJOSLU LIKUMĀ IETVERTAJIEM VEIDIEM, KAS NOSAKA ĪPAŠUMA LIETOŠANAS TIESĪBU APROBEŽOJUMUS TAJĀS

- VIRSZEMES ŪDENSOBJEKTU VIDES UN DABAS RESURSU AIZSARDZĪBAS AIZSARGJOSLAS TER.
- APPLŪSTOŠĀ (10 % APPLŪDUMA VARBŪTĪBA) TERITORIJA
- STINGRA REŽĪMA AIZSARGJOSLAS TERITORIJA AP ŪDENS ŅEMŠANAS VIETĀM
- BAKTERIOLOĢISKĀS AIZSARGJOSLAS TERITORIJA AP ŪDENS ŅEMŠANAS VIETĀM
- ĶĪMISKĀS AIZSARGJOSLAS TERITORIJA AP ŪDENS ŅEMŠANAS VIETĀM
- MEŽU VIDES UN DABAS RESURSU AIZSARDZĪBAS AIZSARGJOSLAS AP PILSĒTU TERITORIJA
- EKSPLUATĀCIJAS AIZSARGJOSLAS TERITORIJA GAR AUTOCEĻIEM
- EKSPLUATĀCIJAS AIZSARGJOSLAS TERITORIJA AP MELIORĀCIJAS BŪVĒM UN IERĪCĒM
- SANITĀRĀS AIZSARGJOSLAS TERITORIJA AP ATKRITUMU UN NOTEKŪDEŅU PĀRSTRĀDES UN UZGLABĀŠANAS VIETĀM
- SANITĀRĀS AIZSARGJOSLAS TERITORIJA AP KAPSĒTU
- EKSPLUATĀCIJAS AIZSARGJOSLAS TERITORIJA AP METEOROLOĢISKO UN HIDROLOĢISKO NOVĒROJUMU STACIJĀM UN POSTEŅIEM
- VIDES UN DABAS RESURSU AIZSARDZĪBAS AIZSARGJOSLAS TERITORIJA AP PURVIEM
- EKSPLUATĀCIJAS AIZSARGJOSLAS TERITORIJA GAR DZELZCEĻU
- DROŠĪBAS AIZSARGJOSLAS TERITORIJA GAR DZELZCEĻU
- EKSPLUATĀCIJAS AIZSARGJOSLAS TERITORIJA AP GĀZESVADIEM, GĀZAPGĀDES IEKĀRTĀM UN BŪVĒM, GĀZES NOLIKTAVĀM UN KRĀTUVĒM
- DROŠĪBAS AIZSARGJOSLAS TERITORIJA AP GĀZES PĀRVADES INFRASTRUKTŪRAS OBJEKTIEM
- EKSPLUATĀCIJAS AIZSARGJOSLAS TERITORIJA GAR ELEKTRISKAJIEM TĪKLIEM
- DROŠĪBAS AIZSARGJOSLAS TERITORIJA AP DEGVIELAS UZPILDES STACIJU UN AUTOMAŠĪNU DEGVIELAS UZPILDES IEKĀRTU
- VIDES UN DABAS RESURSU AIZSARDZĪBAS AIZSARGJOSLAS (AIZSARDZĪBAS ZONAS) TERITORIJA AP KULTŪRAS PIEMINEKLI
- NACIONĀLĀ PARKA ROBEŽA
- DABAS PARKA ROBEŽA
- DABAS LIEGUMA ROBEŽA / DABAS LIEGUMA TERITORIJA, JA TĀ NAV IEDALĪTA FUNKCIONĀLAJĀS ZONĀS
- DABAS LIEGUMA REGULĒJAMĀ REŽĪMA ZONAS TERITORIJA
- DABAS LIEGUMA DABAS LIEGUMA ZONAS TERITORIJA
- DABAS LIEGUMA NEITRĀLĀS ZONAS TERITORIJA
- KULTŪRAS PIEMINEKĻA TERITORIJA
- DABAS PIEMINEKĻA TERITORIJA
- MIKROLIEGUMA TERITORIJA
- ĪPAŠUMA ATRAŠANĀS MIKROLIEGUMA BUFERZONĀ
- NACIONĀLAS NOZĪMES LAUKSAIMNIECĪBAS TERITORIJAS
- VALSTS NOZĪMES ZEMES DZĪĻU NOGABALS "DOBELES STRUKTŪRA"

ĢEODĒZISKIE ATBALSTA PUNKTI

- ĢEODĒZISKAIS ATBALSTA PUNKTS

KULTŪRVĒSTURISKIE UN DABAS OBJEKTI

- VALSTS AIZSARDZĪBĀ ESOŠŠ KULTŪRAS PIEMINEKLIS
- AIZSARGĀJAMS KOKS (DIŽKOKS)

RISKA OBJEKTI

- PIESĀRŅOTA VIETA
- POTENCIĀLI PIESĀRŅOTA VIETA

INŽENIERTEHNISKĀ APGĀDE

- CENTRALIZĒTĀS NOTEKŪDEŅU ATTĪRĪŠANAS IEKĀRTAS
- CENTRALIZĒTA ŪDENS ŅEMŠANAS VIETA
- ELEKTROAPGĀDES OBJEKTS
- GĀZES APGĀDES OBJEKTS
- CITS INŽENIERTEHNISKĀS APGĀDES OBJ.
- 330 KILOVOLTU ELEKTROLĪNIJA
- 110 KILOVOLTU ELEKTROLĪNIJA
- PĀRVADES GĀZESVADS
- AUGSTĀ SPIEDIENA GĀZESVADS
- VIDĒJĀ SPIEDIENA GĀZESVADS
- MAĢISTRĀLAIS NAFTAS VADS

SATIKSMES INFRASTRUKTŪRA

- VALSTS GALVENAIS AUTOCEĻŠ
- VALSTS REĢIONĀLAIS AUTOCEĻŠ
- VALSTS VIETĒJAIS AUTOCEĻŠ
- PAŠVALDĪBAS CEĻŠ
- KOMERSANTA (LVM) CEĻŠ
- PLĀNOTAIS KOMERSANTA (LVM) CEĻŠ
- DZELZCEĻŠ

TERITORIJAS ROBEŽAS

- ZEMES VIENĪBAS ROBEŽA
- PLĀNOTĀ PILSĒTAS ROBEŽA
- PLĀNOTĀ CIEMA ROBEŽA
- ADMINISTRATĪVĀS TERITORIJAS ROBEŽA
- TERITORIĀLĀS VIENĪBAS ROBEŽA